

FORMATION PROFESSIONNELLE COORDONNATEUR DE PROJET DE SOLIDARITÉS (COPS)

IFAID a pour objet d'**accompagner et de former des organisations et individus engagés** dans les champs transversaux de l'**Économie Sociale et Solidaire**, de la **solidarité internationale** et des **transitions écologiques et sociales**.



**Accompagnement
des acteurs
de l'économie sociale
et solidaire**



**Formation
professionnelle**



**Volontariat
international**

Coordonner un projet de solidarité, ça veut dire quoi concrètement ?

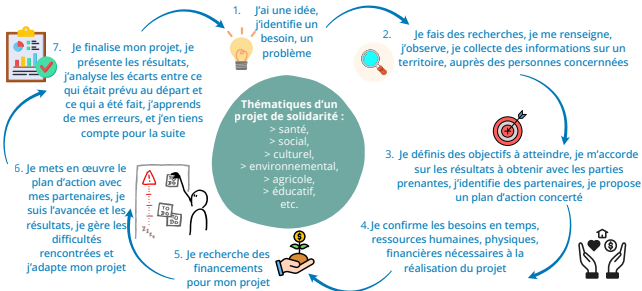

ILS SONT PASSÉS PAR L'IFAI... QUE FONT ILS AUJOURD'HUI ?



Fanny BISIAUX
Chargée du développement
régional Boussole des Jeunes
Info Jeunes Nouvelle-Aquitaine



Ludivine BRIARD
Coordinatrice de prévention
Université Grenoble Alpes



Lysane CARLIER
Chargée de développement
Service Civique de Solidarité Senior
Martinique



Sirena COLUCCI
Responsable vie associative
et engagements
UFCV Nouvelle-Aquitaine



Gaëlle EL GHEZAL
Directrice Adjointe
IRIAE Hauts-de-France



Pierre GUYOT
Co-coordonateur du Pôle Scolaire
et Responsable Pédagogique
Ma Petite Planète



Souaad IDALI
Chargée de Mission Internationale
Région Occitanie
/ Pyrénées-Méditerranée



Marine LEFEUVRE
Chargée de développement
territorial
Association Transition



Martina PIROLA
Directrice Coordinatrice
CPTS
du Pays du Châtelleraudais



Fanny RAVEL
Responsable d'antenne
La Cloche
Bordeaux



Fiona ROCTON
Cheffe de projet
Youth Inclusion Network
Philippines



Hamado SIMPORE
Chef de projet
COSPE Onlus
Sénégal



Elina VALLES DEMONTEIL
Responsable Régionale
Amérique Latine
ONG AIME Pérou



Marie ZIGONI
Chargée de projet
Achile, dispositif spécifique
régional en chirurgie pédiatrique



La Nouvelle-Aquitaine et l'Europe
agissent ensemble pour votre avenir

Modalités

- Inscription à partir de Bac+2 (recrutement sur dossier + entretien)
- Durée de la formation : **2 ans**
- Modalités la formation :
 - en initial
 - en alternance (Apprentissage ou Contrat de Professionnalisation)
 - en VAE (Validation des Acquis de l'Expérience)

Résultats

- **Titre de Coordonnateur de Projet de Solidarités de niveau 7** (Bac+5, équivalent Master 2) [RNCP41124](#)
- **Insertion à 6 mois** (promotion sortie en 2024) :
 - **80% de sortie positive** → **75% en emploi** et **5% en poursuite d'études**
 - **73%** occupent un poste **en lien avec le métier visé**
 - **1/3** en poste à l'**international**, principalement Afrique ou Amérique Latine. **2/3** en France, part importante en Nouvelle-Aquitaine.

Financement

- > Formation en initial
 - **Financée par la Région Nouvelle-Aquitaine et le Fonds Social Européen**
 - En tant que demandeurs d'emploi, les participants bénéficient d'une **rémunération de la Région Nouvelle-Aquitaine ou de France Travail**
- > En alternance
 - **Financée par un « Opérateur de Compétence » ou OPCO, et par l'entreprise ou le Centre de Formation des Apprentis (CFA) pour le reste à charge**

Les 4
compétences à
acquérir pour
devenir
Coordonnateur
de Projet de
Solidarités

1 Réaliser un diagnostic
en mobilisant
les acteurs d'un territoire

2 Concevoir et piloter
un projet de solidarité
intégrant des enjeux
de transition
écologique et/ou sociale

3 Manager
des ressources humaines
et animer des partenariats
dans un projet de solidarité

4 Définir
et mettre en œuvre
la stratégie
d'une structure de solidarité



Union Européenne



NOUVEAU
Nouvelle-
Aquitaine

La Nouvelle-Aquitaine et l'Europe
agissent ensemble pour votre avenir

1. RÉALISER UN DIAGNOSTIC EN MOBILISANT LES ACTEURS D'UN TERRITOIRE

Conduire une analyse exploratoire



Concevoir une méthodologie
d'enquête



Piloter une enquête



Proposer un plan d'action



Présenter les résultats du diagnostic



Établir des partenariats durables



2. CONCEVOIR ET PILOTER UN PROJET DE SOLIDARITÉ INTÉGRANT DES ENJEUX DE TRANSITION ÉCOLOGIQUE ET/OU SOCIALE

Piloter un projet



Accompagner les prises de décision



Suivre les indicateurs du projet



Réaliser un rapport



Évaluer un projet



Capitaliser sur l'expérience acquise



3. MANAGER DES RESSOURCES HUMAINES ET ANIMER DES PARTENARIATS DANS UN PROJET DE SOLIDARITÉ

Coordonner un réseau d'acteurs



Résoudre les éventuels conflits



Animer des ateliers de sensibilisation



4. DÉFINIR ET METTRE EN ŒUVRE LA STRATÉGIE D'UNE STRUCTURE DE SOLIDARITÉ

Concevoir une méthodologie de
diagnostic organisationnel



Analyser la situation économique et
financière d'une organisation



Définir la stratégie
d'une organisation



Construire une stratégie et un plan
de communication



STRUCTURATION DE LA FORMATION

La formation se décline en 5 unités de formations :



UF 1 : Gestion du Cycle Projet (GCP)

UF 2 : Acteurs et Politiques
des transitions



UF 3 : Management
des organisations de solidarité

UF 4 : Compétences transversales



UF 5 : Application professionnelle



et 21 modules de formation

UF1 GESTION DE PROJET

M 01

L'approche projet dans l'ESS
et la Solidarité Internationale



M 02

Identification et conception
de projet



M 03

Prévision opérationnelle
et stratégie financière



M 04

Conduite de projet



M 05

Élaboration et rédaction de projet en
vue d'une demande de financement



M 06

Diagnostic Territorial



M 07

Méthodologie de Diagnostic
Global et Concerté



M 08

Stratégie de Financement
des Projets de Solidarité



UF2 ACTEURS ET POLITIQUES DES TRANSITIONS

M 09

Acteurs et Politiques des Transitions

- > acteurs du territoire
- > acteurs de l'Economie Sociale et Solidaire
- > grands enjeux globaux
- > grands enjeux sociaux



M 10

Outils au service de l'action



UF3 MANAGEMENT DES ORGANISATIONS DE SOLIDARITÉ

M 11

Entreprendre socialement



M 14

Gestion des Ressources Humaines



M 12

Travail en équipe



M 15

Sensibilisation d'acteurs



M 13

Analyse financière



M 16

Diagnostic organisationnel



UF4 COMPÉTENCES TRANSVERSALES

M 17

Anglais



M 19

Stratégie de communication



M 18

Informatique



M 20

Méthodologie de recherche



UF5 APPLICATION PROFESSIONNELLE

M 21

Techniques de recherche d'emploi (TRE)

- > Simulation d'entretien
- > Journées de connaissance du champs professionnel
- > Recrutement en contexte anglo-saxon



UNE PÉDAGOGIE QUI PRIVILÉGIE LE PROCESSUS D'APPRENTISSAGE PAR L'EXPÉRIENCE

- mises en situation réelles ou reconstituées
- applications professionnelles au sein d'une structure de l'Economie Sociale et Solidaire ou de Solidarité Internationale



LA FORMATION COPS PRIVILÉGIE UNE DIVERSITÉ DE FORMATEURS



Professionnels, enseignants et universitaires pour :

- avoir l'analyse d'un spécialiste sur une question
- alimenter des sujets par des approches ou points de vue différents, étoffer son réseau



FORMATION CONTINUE

Il est possible de suivre chaque module de la formation COPS individuellement.
Financement via le CPF ou l'OPCO.

Gestion du Cycle de Projet

- Méthodologie de diagnostic global et concerté (13-17 octobre 2025)
- Approche projet dans la solidarité (3-7 novembre 2025)
- Identification et conception de projet (8-12 décembre 2025)
- Conduite de projet (9-13 février 2026)
- Stratégies de financement (9-12 mars 2026)

Management des Organisations

- Stratégie de communication dans les organisations de solidarité (18-19 novembre 2025)
- Analyse financière (17/11, 3-4/12/2025, 28-29/01, 18-19/03, 29-30/04, 26/05/2026)
- Entreprendre socialement (19-23 janvier 2026)
- Gestion des Ressources Humaines (2-6 mars 2026)
- Sensibilisation d'acteurs (13-17 avril, 11-13 mai 2026)
- Diagnostic organisationnel (18-22 mai 2026) à Agen

Acteurs et Politiques des Transitions

- Acteurs des territoires (6-10 octobre 2025)
- Acteurs de l'Economie Sociale et Solidaire (20-24 octobre 2025)
- Enjeux environnementaux et solidarité (6-9 janvier 2026)
- Enjeux sociaux et solidarité (16-19 février 2026)
- Simulation d'un conseil européen (5-6 mai 2026)
- IA : usages, enjeux et impacts (7 mai 2026)
- Géopolitique du monde contemporain (10-11 juin 2026)
- Droits émergents - Focus sur le Droit de la Nature (16 juin 2026)

Compétences transversales

- Séminaire interculturel et mobilité européenne (1-5 juin 2026)

L'ensemble de ces modules
sont accessibles sur :





QUELQUES PARTENAIRES ET STRUCTURES ACCUEILLANT DES STAGIAIRES DE LA FORMATION COPS



Union Européenne



Nouvelle-Aquitaine

La Nouvelle-Aquitaine et l'Europe
agissent ensemble pour votre avenir



STATISTIQUES D'INSERTION DES TITULAIRES DE LA FORMATION SORTIS ENTRE 2020 ET 2023

sur la base d'une enquête réalisée auprès de 134 titulaires de la formation en décembre 2024



79% des répondants sont **actuellement en emploi**



4% poursuivent une formation



89% des répondants en emploi sont sur un **poste en lien avec le métier visé**



100% travaillent au sein d'une **structure d'intérêt général**



57% sont en CDI



41% ont le **statut cadre**, 57% encadrent du personnel



39% ont un **salaire annuel brut supérieur à 30 K Euros***



93% exercent une activité **d'animation de partenariat**



80% exercent des activités de **pilotage de projet**



73% exercent des activités de **conception de projet**



71% exercent des activités de **gestion de budget**



46% exercent des activités de **gestion des ressources humaines**



27% **pilotent une organisation**

*sachant que les salaires dans l'ESS et l'économie à impact sont 17% en deçà de la des salaires médians des cadres

Source baromètre des Salaires de l'ESS et de l'Économie à Impact 2024 réalisé par Orientation Durable, Make Sense et On Purpose



**LE CHOIX
ET LES MODALITÉS
DE L'ALTERNANCE**



POURQUOI CHOISIR DE FAIRE LA FORMATION EN ALTERNANCE ?

Mettre en pratique les compétences acquises

en formation
directement au sein d'une
structure professionnelle

Progression professionnelle

Possibilité d'évoluer en
termes de responsabilités
entre l'année 1 et l'année 2

Un tremplin vers l'emploi !

Augmenter ses chances d'insertion
professionnelles
en lien avec la formation choisie

Le coût de la formation est pris en charge

par un « Opérateur de Compétence »
ou OPCO

(14 000 Euros pour 2 ans
pour une formation de niveau 7),

et par l'entreprise ou le CFA
pour le reste à charge

L'apprenti.e reçoit une rémunération mensuelle

variable en fonction
de son âge

(955 Euros la 1^{ère} année,
1099 Euros la 2^{ème} année pour
la tranche d'âge
de 21 à 25 ans,

1802 Euros au delà de 26 ans)

Simulateur de calcul
de rémunération des alternants :
[https://www.alternance.emploi.gouv.fr/
simulateur-alternant/etape-1](https://www.alternance.emploi.gouv.fr/simulateur-alternant/etape-1)



LES AVANTAGES POUR LA STRUCTURE EMPLOYEUSE

- Embaucher **une personne qui s'engage dans la durée** (2ans)
- Faire **monter** une personne **en compétence** et la **fidéliser**
- Possibilité d'**embaucher une personne déjà formée** au métier et aux spécificités de la structure à l'issue des deux ans
- Une **aide de 5000€ la première année** pour les structures de moins de 250 salariés
- Les rémunérations des apprentis bénéficient de la **réduction générale de cotisations et contributions patronales**

MODALITÉS D'ADMISSION

Critères de sélection

Être titulaire d'un Bac +2.

Pour les ressortissants étrangers :

Être en possession d'un titre de séjour avec statut

« salarié » ou avec mention

« toute activité professionnelle »

Coûts de la formation

Le coût global de la formation professionnelle (16 000€ pour les deux années) est pris en charge en quasi-totalité par l'Opérateur de Compétences (OPCO) de la structure employeuse.

Aussi, en tant qu'apprenti.e, vous bénéficierez d'une rémunération qui sera versée par la structure employeuse.

Le montant est défini en fonction de critères d'âge, et peut varier entre la 1ère et la 2ème année du contrat.

Comment candidater

Compléter son dossier sur le site d'inscription :

<https://inscriptions.ifaid.org>



APPRENTISSAGE OU CONTRAT DE PROFESSIONNALISATION ?

Le contrat d'apprentissage

s'adresse aux jeunes entre 16 et 29 ans révolus.

Il est toutefois possible de conclure un contrat d'apprentissage, au-delà de 30 ans, si vous êtes :

- reconnu travailleur handicapé,
- sportif de haut niveau
- ou si vous avez un projet de création ou de reprise d'entreprise nécessitant le diplôme préparé.

Le contrat de professionnalisation

s'adresse aux :

- jeunes entre 16 et 25 ans ;
- demandeurs d'emploi âgés de 26 ans et plus ;
- aux bénéficiaires
 - du revenu de solidarité active (RSA),
 - de l'allocation spécifique de solidarité (ASS),
 - de l'allocation adulte handicapé (AAH)
 - ou d'un contrat unique d'insertion (CUI).

> C'est la structure employeuse qui choisit le type de contrat proposé



QUELLES OFFRES EN ALTERNANCE SONT ÉLIGIBLES POUR LA FORMATION COPS ?

- **Secteur : Économie Sociale et Solidaire** (santé, social, environnement, éducation, culture, sport, etc.) ou **Solidarité Internationale**
- **Type de structure** : associations, entreprises sociale de type ESUS, mutuelles, coopératives, collectivités territoriales, fondations
- **Zone géographique** : **poste basé en France métropolitaine**
- **Type de poste** : **coordonnateur de projet**, chef de projet, chargé de projet, responsable de projet, chargé de mission, responsable de mission, responsable de programme, responsable d'antenne, responsable de zone, etc.
- **Type de contrat** : **apprentissage** ou **contrat professionnel, à identifier avant le 31 août 2025**
- **Durée du contrat** : **2 ans**
- **Période du contrat** : **du 1er octobre 2025** (date de début de la formation) **au 30 septembre 2027**



QUELQUES OFFRES EN ALTERNANCE PROPOSÉES PAR DES STRUCTURES DE L'ESS



- **Assistant.e Chargé.e de Projet Solidaire**
→ **What For Change**, Fonds de dotation du groupe Valorem Énergie (**Bègles**)



- **Mission éducation à la citoyenneté et à la solidarité européenne et internationale**
→ **Ville de Châtellerauld** (hébergement possible à la Maison de l'International)



- **Chargé.e de Projet Incubation**
→ **La Ruche Bordeaux**



- **Assistant Responsable de Projet**
→ **Initiatives & Développement** (Mérignac)



- **Apprenti.e Coodinateur.rice de projet**
→ Relations Internationales - **Ville de Cenon**



- **Facilitateur admin et développement**
→ **La Bulle** (Alimentation durable et conviviale)



- **Chef-fe de projets d'engagement citoyens et solidaires**
→ **Yes Akademia** (Paris)



- **Assistant-e coordination du projet « place aux jeunes ! »**
→ **Engagé.e.s & Déterminé.e.s** (Paris)



PLANNING PREVISIONNEL

SEMESTRE 1 ANNEE 1 : 2025-2026

- Démarrage de la formation au **1er octobre 2025**
- Rythme d'**1 à 2 semaines par mois à l'IFAID**, 2 à 3 semaines par mois dans une structure de l'ESS ou de la Solidarité Internationale, en France
- Focus sur la **gestion du cycle de projet** et la **connaissance des acteurs** de l'ESS et de la solidarité internationale

oct. 2025		nov. 2025		déc. 2025		janv. 2026		févr. 2026		mars 2026	
1 M	Formation IFAID	1 S	Toussaint	1 L	48	1 J	Jour de l'en	1 D		1 D	
2 V		2 D		2 M	Structure de l'ESS ou de solidarité internationale	2 V		2 L	6	2 L	10
3 S		3 L	Formation IFAID 40	3 M		3 S		3 M	Structure de l'ESS ou de solidarité internationale	3 M	Structure de l'ESS ou de solidarité internationale
4 J		4 M		4 J		4 D		4 M		4 M	
5 D		5 M		5 V		5 L		5 J	2	5 J	
6 L	Formation IFAID 41	6 J		6 S		6 S		6 V		6 V	
7 M		7 V		7 D		7 M	Structure de l'ESS ou de solidarité internationale	7 S		7 S	
8 M		8 S		8 L		8 D		8 D		8 D	
9 J		9 D		9 M	Formation IFAID 50	9 V		9 L		9 L	11
10 V		10 M		10 M		10 S		10 M		10 M	
11 S		11 M	Anniversaire	11 J		11 D		11 M		11 M	
12 D		12 M		12 V		12 L		12 J	Formation IFAID	12 J	Formation IFAID
13 L		13 J	Structure de l'ESS ou de solidarité internationale	13 S		13 M		13 V		13 V	
14 M	Structure de l'ESS ou de solidarité internationale 42	14 V		14 D		14 M	Formation IFAID	14 S		14 S	
15 M		15 S		15 L	51	15 J		15 D		15 D	
16 J		16 D		16 M		16 V		16 L	8	16 L	12
17 V		17 L	Structure de l'ESS ou de solidarité internationale 47	17 M		17 S		17 M		17 M	Structure de l'ESS ou de solidarité internationale
18 S		18 M	Structure de l'ESS ou de solidarité internationale	18 J		18 D		18 M		18 M	
19 D		19 M		19 V		19 L		19 J	4	19 J	
20 L		20 J		20 S		20 M		20 V		20 V	
21 M		21 V		21 D		21 M	Formation IFAID	21 S		21 S	
22 M	Structure de l'ESS ou de solidarité internationale	22 S		22 L	52	22 J		22 D		22 D	
23 J		23 D		23 M	Structure de l'ESS ou de solidarité internationale	23 V		23 L		23 L	13
24 V		24 L	Structure de l'ESS ou de solidarité internationale 48	24 M		24 S		24 M		24 M	
25 S		25 M		25 J	Nuit	25 D		25 M		25 M	Structure de l'ESS ou de solidarité internationale
26 D		26 M	Structure de l'ESS ou de solidarité internationale	26 V		26 L		26 J	5	26 J	
27 L		27 J		27 S		27 M		27 V		27 V	
28 M	Structure de l'ESS ou de solidarité internationale 44	28 V		28 D		28 S		28 S		28 S	
29 M		29 S		29 L		29 J		29 L		29 L	
30 J		30 D		30 M	Structure de l'ESS ou de solidarité internationale 1	30 V		30 M		30 M	14
31 V				31 M		31 S				31 M	Structure de l'ESS ou de solidarité internationale

PLANNING PREVISIONNEL

SEMESTRE 2 ANNEE 1 : 2025-2026

- Une entrée en matière sur le **management des organisation de solidarité**
- Des **évaluations échelonnées** au fil de l'année
- Une période à **100%** dans la structure de juillet à septembre

avr. 2025		mai 2025		juin 2025		juil. 2025		août 2025		sept. 2025	
1 M	Structure de FESS ou de solidarité internationale	6 V	Fête du Travail	1 L	Structure de FESS ou de solidarité internationale	1 M	Structure de FESS ou de solidarité internationale	1 S		1 M	Structure de FESS ou de solidarité internationale
2 J	Structure de FESS ou de solidarité internationale	7 S		2 M	Structure de FESS ou de solidarité internationale	2 J	Structure de FESS ou de solidarité internationale	2 D		2 M	Structure de FESS ou de solidarité internationale
3 V		8 D		3 M		3 V		3 L	Structure de FESS ou de solidarité internationale	3 J	
4 S		9 L		4 J		4 S		4 M	Structure de FESS ou de solidarité internationale	4 V	
5 D		10 M	Structure de FESS ou de solidarité internationale	5 V		5 D		5 M		5 S	
6 L	Lundi de Pentecôte	11 M		6 S		6 L		6 J		6 M	
7 M	Structure de FESS ou de solidarité internationale	12 J		7 S		7 M		7 V		7 M	
8 M		13 S		8 D		8 M	Structure de FESS ou de solidarité internationale	8 S		8 M	
9 J		14 D		9 L		9 J		9 D		9 J	Structure de FESS ou de solidarité internationale
10 V		15 M		10 M	Structure de FESS ou de solidarité internationale	10 V		10 L		10 V	
11 S		16 J		11 J		11 S		11 M	Structure de FESS ou de solidarité internationale	11 S	
12 D		17 S	Formation	12 D		12 D		12 M		12 D	
13 L		18 D		13 L		13 L		13 J		13 D	
14 M	Formation	19 M	Assemblée	14 M		14 M	Fête nationale	14 V		14 L	
15 M		20 M	IFAID	15 M		15 M		15 S		15 M	
16 J	Formation	21 J		16 J	Structure de FESS ou de solidarité internationale	16 J	Structure de FESS ou de solidarité internationale	16 D		16 M	Structure de FESS ou de solidarité internationale
17 V		22 V		17 V		17 V		17 L	Structure de FESS ou de solidarité internationale	17 J	
18 S		23 S		18 S		18 S		18 M	Structure de FESS ou de solidarité internationale	18 V	
19 D		24 D	Formation	19 D		19 D		19 M		19 S	
20 L		25 M	IFAID	20 L		20 L		20 J		20 D	
21 M	Formation	26 M		21 M		21 M		21 V		21 L	
22 M		27 M		22 M	Structure de FESS ou de solidarité internationale	22 M	Structure de FESS ou de solidarité internationale	22 S		22 M	Structure de FESS ou de solidarité internationale
23 J		28 J		23 J		23 J		23 D		23 M	Structure de FESS ou de solidarité internationale
24 V		29 V		24 V	Structure de FESS ou de solidarité internationale	24 V		24 L	Structure de FESS ou de solidarité internationale	24 J	
25 S		30 S		25 S		25 S		25 M		25 S	
26 D		31 M	Lundi de Pentecôte	26 D		26 D		26 J	Structure de FESS ou de solidarité internationale	26 S	
27 L	Structure de FESS ou de solidarité internationale	1 J	Structure de FESS ou de solidarité internationale	27 L		27 L		27 V		27 D	
28 M		2 S		28 M		28 M	Structure de FESS ou de solidarité internationale	28 S		28 M	Structure de FESS ou de solidarité internationale
29 M		3 S		29 M	Formation	29 M		29 D		29 M	Structure de FESS ou de solidarité internationale
30 J		4 D		30 J	IFAID	30 J		30 L		30 M	
31 J		5 D		31 J		31 J		31 M		31 J	

PLANNING PREVISIONNEL

SEMESTRE 1 ANNEE 2 : 2026-2027

- Seconde année en miroir par rapport à l'année 1
- **Reprise** des cours le **12 octobre 2026**
- Rythme d'**1 à 2 semaines par mois à l'IFAID**, 2 à 3 semaines par mois dans une structure de l'ESS ou de la Solidarité Internationale, en France
- Focus sur les **grands enjeux sociétaux**, les **objectifs de développement durable** et le **management des organisations**

Octobre		Novembre		Décembre		Janvier		Février		Mars	
1	Je	Structure de l'ESS ou de Solidarité Internationale		1	Di	Vacances		1	Ma		
2	Ve			2	Lu			2	Me	Structure de l'ESS ou de Solidarité Internationale	
3	Sa			3	Ma	Structure de l'ESS ou de Solidarité Internationale		3	Me		Formation
4	Di			4	Je			4	Je		IFAID
5	Lu			5	Ve			5	Lu		
6	Ma			6	Di			6	Ma		
7	Me	Structure de l'ESS ou de Solidarité Internationale		7	Lu			7	Di		
8	Je			8	Ma	Formation		8	Lu		
9	Ve			9	Me			9	Ma	Structure de l'ESS ou de Solidarité Internationale	
10	Sa			10	Je			10	Me		Structure de l'ESS ou de Solidarité Internationale
11	Di			11	Di			11	Je		
12	Lu			12	Lu			12	Ve		
13	Ma	Formation		13	Ma			13	Sa		
14	Me	IFAID		14	Je			14	Di		
15	Je			15	Di			15	Lu		
16	Ve			16	Lu			16	Ma	Structure de l'ESS ou de Solidarité Internationale	
17	Sa			17	Ma	Structure de l'ESS ou de Solidarité Internationale		17	Me		Structure de l'ESS ou de Solidarité Internationale
18	Di			18	Je			18	Je		
19	Lu			19	Ve			19	Ve		
20	Ma	Formation		20	Di			20	Sa		
21	Me	IFAID		21	Lu			21	Di		
22	Je			22	Ma			22	Lu		
23	Ve			23	Me	Structure de l'ESS ou de Solidarité Internationale		23	Ma	Formation	
24	Sa			24	Je			24	Me		Structure de l'ESS ou de Solidarité Internationale
25	Di	Passage à l'heure d'été		25	Di			25	Je		
26	Lu			26	Je			26	Di		
27	Ma	Structure de l'ESS ou de Solidarité Internationale		27	Me			27	Sa		
28	Me			28	Lu			28	Di		Dimanche de Pâques
29	Je			29	Ma	Structure de l'ESS ou de Solidarité Internationale		29	Lu		Dimanche de Pâques
30	Ve			30	Me			30	Ma		Formation
31	Sa			31	Je	Sans Spectacle		31	Me		IFAID

PLANNING PREVISIONNEL

SEMESTRE 2 ANNEE 2 : 2026-2027

- Au total sur les 2 ans, **25% du temps à IFAID, 75% du temps au sein de la structure employeuse**
- Dernier module axé sur les **outils au service de l'action**
- Remise du **dossier professionnel** fin août pour une soutenance fin septembre 2027
- Fin de la formation au **30 septembre 2027**

Avril		Mai		Juin		Juillet		Août		Septembre	
1 Je	Formation	1 Sa	Fin de Travail	1 Ma	Structure de l'ESS ou de Solidarité Internationale	1 Je	Structure de l'ESS ou de Solidarité Internationale	1 Di		1 Ma	Structure de l'ESS ou de Solidarité Internationale
2 Ve	IFAID	2 Di		2 Me	Structure de l'ESS ou de Solidarité Internationale	2 Ve	Structure de l'ESS ou de Solidarité Internationale	2 Lu		2 Je	Structure de l'ESS ou de Solidarité Internationale
3 Sa		3 Lu	Structure de l'ESS ou de Solidarité Internationale	3 Je	Structure de l'ESS ou de Solidarité Internationale	3 Sa		3 Me	Structure de l'ESS ou de Solidarité Internationale	3 Ve	
4 Di		4 Ma	Structure de l'ESS ou de Solidarité Internationale	4 Ve		4 Di		4 Ma	Structure de l'ESS ou de Solidarité Internationale	4 Sa	
5 Lu		5 Me		5 Sa		5 Lu		5 Je		5 Di	
6 Ma	Structure de l'ESS ou de Solidarité Internationale	6 Je	Formation	6 Di		6 Ma	Structure de l'ESS ou de Solidarité Internationale	6 Ve		6 Lu	Structure de l'ESS ou de Solidarité Internationale
7 Me		7 Ve		7 Lu	Structure de l'ESS ou de Solidarité Internationale	7 Me		7 Sa		7 Ma	Structure de l'ESS ou de Solidarité Internationale
8 Je		8 Sa	Fin de Travail	8 Me	Structure de l'ESS ou de Solidarité Internationale	8 Je		8 Di		8 Ma	Structure de l'ESS ou de Solidarité Internationale
9 Ve		9 Di		9 Ve	Structure de l'ESS ou de Solidarité Internationale	9 Lu		9 Je		9 Sa	
10 Sa		10 Lu		10 Je	Structure de l'ESS ou de Solidarité Internationale	10 Sa		10 Ma	Structure de l'ESS ou de Solidarité Internationale	10 Ve	
11 Di		11 Ma	Formation	11 Ve		11 Di		11 Ma	Structure de l'ESS ou de Solidarité Internationale	11 Sa	
12 Lu	Structure de l'ESS ou de Solidarité Internationale	12 Me	IFAID	12 Sa		12 Lu	Structure de l'ESS	12 Je		12 Di	
13 Ma	Structure de l'ESS ou de Solidarité Internationale	13 Je		13 Di		13 Ma	Fin de Travail	13 Ve		13 Lu	Structure de l'ESS ou de Solidarité Internationale
14 Me		14 Ve		14 Lu	Formation	14 Me	Structure de l'ESS ou de Solidarité Internationale	14 Sa		14 Ma	Structure de l'ESS ou de Solidarité Internationale
15 Je		15 Sa		15 Me	Formation	15 Je	Structure de l'ESS ou de Solidarité Internationale	15 Di	Formation	15 Sa	
16 Ve		16 Di	Fin de Travail	16 Ve		16 Lu		16 Je		16 Sa	
17 Sa		17 Lu	Fin de Travail	17 Je	Formation	17 Sa		17 Ma	Structure de l'ESS ou de Solidarité Internationale	17 Ve	
18 Di		18 Ma		18 Ve		18 Di		18 Ma	Structure de l'ESS ou de Solidarité Internationale	18 Sa	
19 Lu		19 Me	Structure de l'ESS ou de Solidarité Internationale	19 Sa		19 Lu		19 Je		19 Di	
20 Ma	Structure de l'ESS ou de Solidarité Internationale	20 Je		20 Di		20 Ma	Structure de l'ESS ou de Solidarité Internationale	20 Ve		20 Lu	Structure de l'ESS ou de Solidarité Internationale
21 Me		21 Ve		21 Lu	Structure de l'ESS ou de Solidarité Internationale	21 Ma		21 Sa		21 Ma	Structure de l'ESS ou de Solidarité Internationale
22 Je		22 Sa		22 Me	Structure de l'ESS ou de Solidarité Internationale	22 Je		22 Di		22 Sa	
23 Ve		23 Di		23 Ve	Structure de l'ESS ou de Solidarité Internationale	23 Lu		23 Je		23 Sa	
24 Sa		24 Lu	Structure de l'ESS ou de Solidarité Internationale	24 Je		24 Sa		24 Ma	Structure de l'ESS ou de Solidarité Internationale	24 Ve	
25 Di		25 Me		25 Sa		25 Lu		25 Je		25 Sa	
26 Lu		26 Me	Structure de l'ESS ou de Solidarité Internationale	26 Sa		26 Lu	Structure de l'ESS ou de Solidarité Internationale	26 Je		26 Di	
27 Ma	Structure de l'ESS ou de Solidarité Internationale	27 Je		27 Di		27 Ma	Structure de l'ESS ou de Solidarité Internationale	27 Ve		27 Lu	Structure de l'ESS ou de Solidarité Internationale
28 Me		28 Ve		28 Lu	Structure de l'ESS ou de Solidarité Internationale	28 Ma		28 Sa		28 Ma	Structure de l'ESS ou de Solidarité Internationale
29 Je		29 Sa		29 Me	Structure de l'ESS ou de Solidarité Internationale	29 Je		29 Di		29 Sa	Soutenance Dossier Pro et Jury de Certification IFAID
30 Ve		30 Di		30 Ve		30 Lu	Structure de l'ESS ou de Solidarité Internationale	30 Je		30 Sa	
		31 Lu				31 Ma		31 Sa		31 Di	

ELLES SONT EN APPRENTISSAGE SUR LA FORMATION COPS DEPUIS SEPTEMBRE 2025

Lison Mannière

Chargée de projet Marketing
et Communication

ikos



Naëlle Zaoui

Gestion de projet redynamisation
de l'épicerie solidaire

EPI'SOL



Apprenties
promotion COPS 2025-2027

**POUR DEMANDER VOTRE
DOSSIER D'INSCRIPTION :**
<https://inscriptions.ifaid.org/>



Pour plus d'informations, contactez-nous !

IFAID - Pôle Formation



05 56 50 08 67



formation@ifaid.org

REJOIGNEZ-NOUS!

